

**MONTBLANC CQ6421**



**DESCRIPCIÓN**

Sudadera con capucha, cuello alto y cremallera completa. Detalle canalé en contorno capucha y bolsillos. Bolsillo estilo canguro. Punto canalé 2x2 en puños y cintura.

**COMPOSICIÓN**

65% poliéster / 35% algodón, felpa perchada, 280 g/m<sup>2</sup>.  
3% de elastano en puños.

**OBSERVACIONES**

- \*Color gris vigoré 58: 55% algodón / 40% poliéster / 5% viscosa.
- \*Etiqueta removible.
- \*Felpa perchada.
- \*Tratamiento antipilling.

**TALLAS**

Adultos: S · M · L · XL · XXL / Niños:

**ESQUEMA**

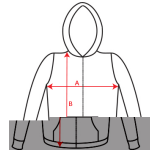

**CANTIDADES**

Caja	Pack
25 ud.	1 ud.

**Adultos**

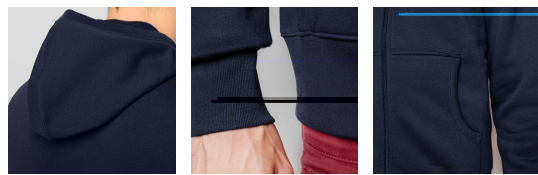

**COLORES**



**TALLAS**

Adultos	S	M	L	XL	XXL
ANCHO (A)	55cm	57cm	59cm	61cm	64cm
ALTO (B)	68cm	70cm	73cm	76cm	79cm

\*[Medidas desde el contorno 1cm por debajo de las mangas / Medidas desde el punto más alto del hombro hasta el final de la prenda]

**REPROCESOS DISPONIBLES**

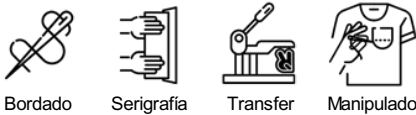

**PRODUCTOS RELACIONADOS**

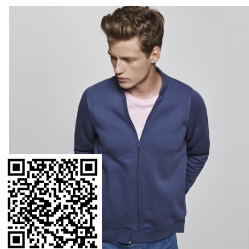

**ELBRUS CQ1103**



**JANGA CQ1110**



**VELETA CQ6425**



**FUJI SU1105**

